LA PERCEPCIÓN DEL ESPACIO Y SU REPRESENTACIÓN:

INDICADORES DE PROFUNDIDAD:

El espacio real tiene **tres dimensiones** y la experiencia nos permite apreciarlas con la vista cuando se dan una serie de fenómenos llamados **indicadores de profundidad**. Se les puede definir como los sucesos que ocurren cuando percibimos el espacio real como algo tridimensional. Si deseamos crear una imagen de **dos dimensiones** (cuadro, foto, dibujo…) y pretendemos representar de manera más o menos fiel la realidad, deberemos **imitar** esos sucesos para crear una imagen convincente:

ESTOS SON LOS **INDICADORES DE PROFUNDIDAD MÁS IMPORTANTES**:

• **SUPERPOSICIÓN**: ”Lo que está delante oculta a lo que está detrás”	
• **ALEJAMIENTO DEL BORDE INFERIOR DE LA IMAGEN**: “Cuanto más alejados del margen inferior , más lejanos percibimos a los objetos”.	
• **DISMINUCIÓN DEL TAMAÑO CON LA DISTANCIA**: “Cuanto más pequeño sea el objeto más lejano lo percibimos”.	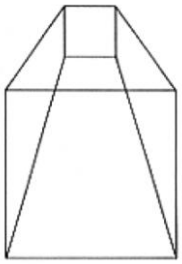
• **DISMINUCIÓN DEL DETALLE CON LA DISTANCIA**: “ Cuanto más lejano está un objeto menos detalles percibimos de él”.	

• **ALTERACIÓN DE LA TEXTURA CON LA DISTANCIA**: "Como la textura es, en efecto, un detalle más del objeto, Cuanto más lejano, peor apreciaremos su textura".	
• **ALTERACIÓN DEL COLOR CON LA DISTANCIA:** "Cuanto más lejano está el objeto su color es más **débil y azulado**."	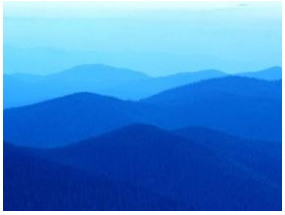
• **DEBILITAMIENTO DE LAS LÍNEAS CON LA DISTANCIA:** "Cuanto más lejano está el objeto lo representaremos con una línea más débil"	

EJERCICIO:

1 INDICA CON FLECHAS LOS INDICADORES DE PROFUNDIDAD QUE APRECIES EN CADA IMAGEN:

SALVADOR DALÍ

INDICA CON FLECHAS LOS INDICADORES DE PROFUNDIDAD QUE APRECIES EN CADA IMAGEN:

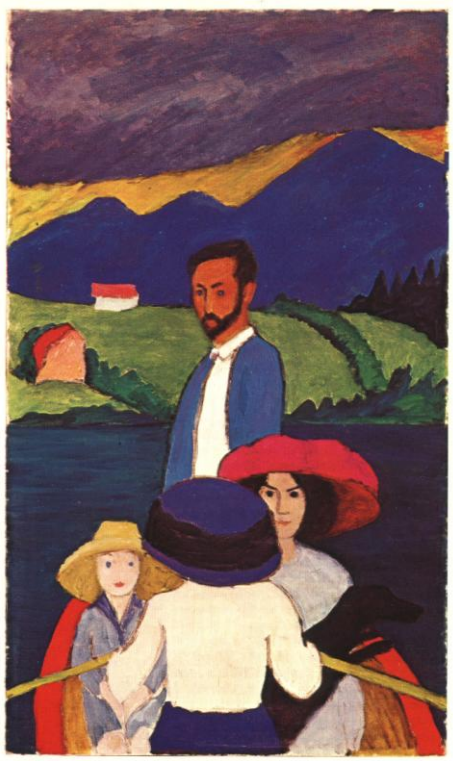

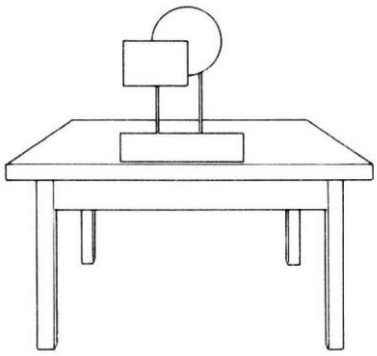

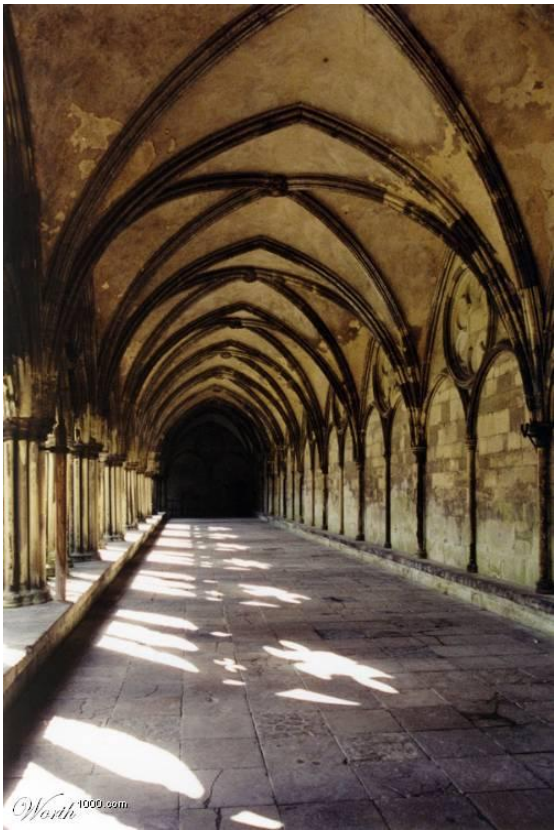

EJERCICIO:

2 DIBUJA EN CADA UNA DE LAS CASILLAS UNA **IMAGEN SENCILLA** DONDE SE APRECIEN LOS INDICADORES DE PROFUNDIDAD QUE SE PIDEN EN CADA CASO:

SUPERPOSICIÓN Y PÉRDIDA DE TAMAÑO CON LA DISTANCIA	
ALEJAMIENTO DEL BORDE INFERIOR DE LA IMAGEN Y ALTERACIÓN DE LA TEXTURA CON LA DISTANCIA	
DEBILITAMIENTO DE LAS LÍNEAS CON LA DISTANCIA Y ALTERACIÓN DEL COLOR CON LA DISTANCIA	
DISMINUCIÓN DEL TAMAÑO CON LA DISTANCIA Y DISMINUCIÓN DEL DETALLE CON LA DISTANCIA	
TODOS LOS INDICADORES JUNTOS EN UNA SOLA IMAGEN	