FUNCIONES DE LAS IMÁGENES

IMÁGENES **EXPRESIVAS:** Transmiten sentimientos:

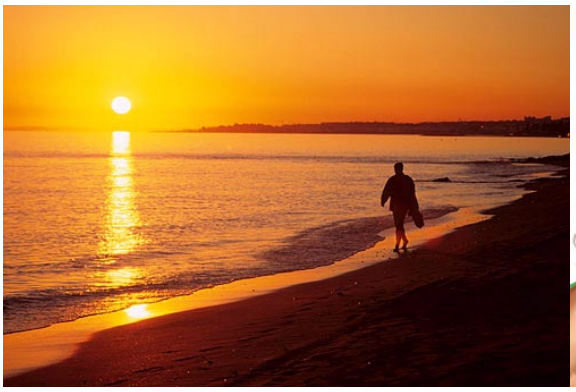

IMÁGENES **DESCRIPTIVAS**: Crean una idea fiel de lo que se representa:

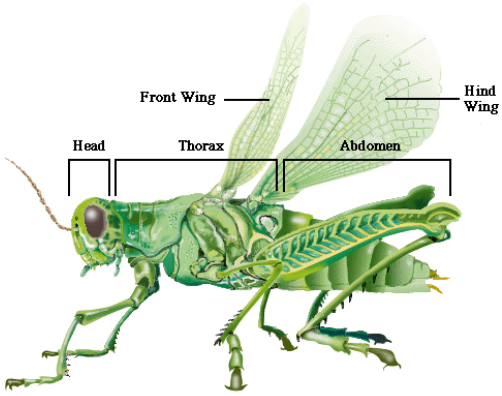

IMÁGENES **INFORMATIVAS:** Todos entendemos lo mismo al verlas:

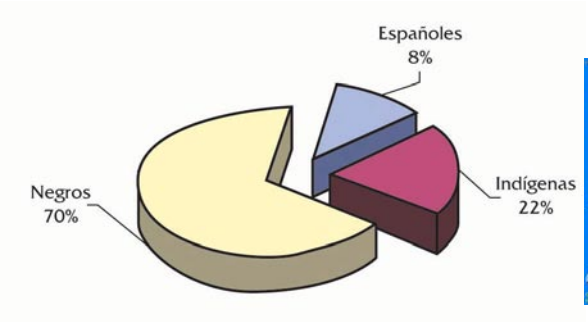

IMÁGENES **PUBLICITARIAS:** Intentan convencernos de algo con intención comercial, casi siempre:
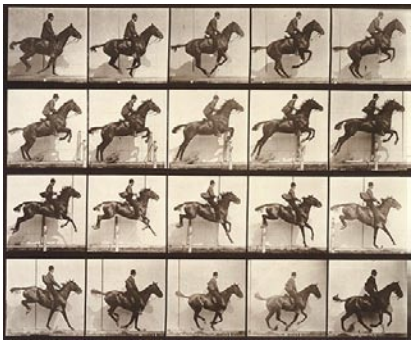
IMÁGENES **NARRATIVAS**: se desarrollan en el espacio y en el tiempo. Son conjuntos de imágenes ordenadas (secuencias) con principio y fin.